

平面作品 搬入場所：日本通運（株）宮崎支店



宮崎港の近くです。



搬入日：11/13（月）9時～12時、13時～16時
〒880-0833 宮崎市昭栄町 67 番地

日通の敷地内に入るには、この方向から入ります。
地図の→方向の道路から入ってください。

立体作品 搬入・全作品 搬出場所：宮崎県立美術館

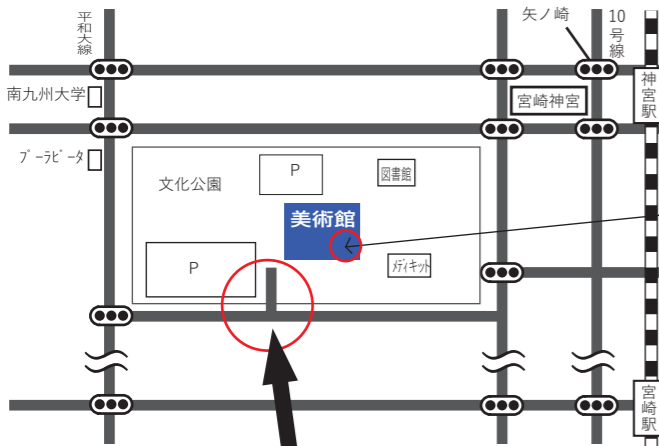

美術館地下搬入口（※徒歩）



ココから入る

地下搬入口階段下

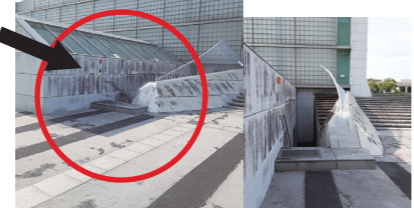

正面入口からの搬入搬出は禁止です。
メディキット県民文化センター側の地下搬入口（階段を下りる）からお入りください。
ご協力をお願いします。

搬入日：11/14（火）13時～15時
搬出日：11/19（日）16時～17時30分
〒880-0031 宮崎県宮崎市船塚 3-210

地下駐車場搬入口（※車）



車いすをご利用されている方や地下入口からの搬入が難しい場合は、美術館地下駐車場からの搬入もできます。混雑する場合がありますので、地下駐車場をご利用の際はご注意ください。

注意事項

- ※応募作品は原則として全て展示する予定ですが、応募点数や会場の都合により、展示方法を調整することがあります。
- ※動物・植物（生花を含む）、生鮮物、水等の液体のものなどを用いた作品、火器などの危険物を用いる作品は対象外とします。
- ※額装していない作品は、展示できない可能性があります。ご了承ください。
- ※展示及び展示作業に危険を伴う作品、施設や備品を傷つけたり破損するおそれのある作品は応募できません。
- ※作品の取り扱いには十分配慮いたしますが、天災やその他、不可抗力による作品の損害については責任を負いかねますので、ご了承ください。

○著作権等

- ・応募作品の著作権は作者本人に帰属しますが、主催者は作品の複写写真の著作権を“こころ”のふれあうフェスタ 2023 作品展に関することに限り使用できるものとします。
- ・他者の著作権や肖像権に抵触する作品は対象外とします。
- ・第三者の肖像、プライバシー及び著作物等を含む応募作品については、応募及び主催者による利用について、当該権利者から事前に使用承諾・承認を受けた上で応募してください。主催者は応募作品の利用によって、応募者および第三者に生じた一切の損害について責任を負いかねます。

○個人情報の取扱い

応募者の個人情報は、以下の目的のために使用します（②・③は任意です。応募用紙にてご回答ください。）
①本作品展に関する連絡、キャプション掲載、作品及び資料送付並びに報告書等への掲載、宮崎県障がい者芸術文化支援センターのFacebook 及びホームページにおける作品名・作者名の掲載。②宮崎県及び委託業者（以下「宮崎県等」という）が行う障がい者アートに係る事業の案内。③宮崎県アーティスト人材バンク（※応募用紙を参照）への登録及び登録アーティスト本人の了承を得て宮崎県等が照会先に対して情報を提供すること。

“こころ”のふれあうフェスタ 2023 作品展



応募締切 **2023年9月30日（土）**

作品募集

「障がい者週間」（12月3日～9日）を契機としてはじまった“こころ”のふれあうフェスタ 2023 作品展は、今年で第10回目を迎え、障がい者の自立及び社会参加についての県民の関心と理解を深めることを目的としています。作品展会期は、**2023年11月15日（水）～19日（日）**で、今年も特別支援学校と同時期に開催します！

“こころ”のふれあうフェスタ 2023 作品展 応募から展示、搬出までの概要

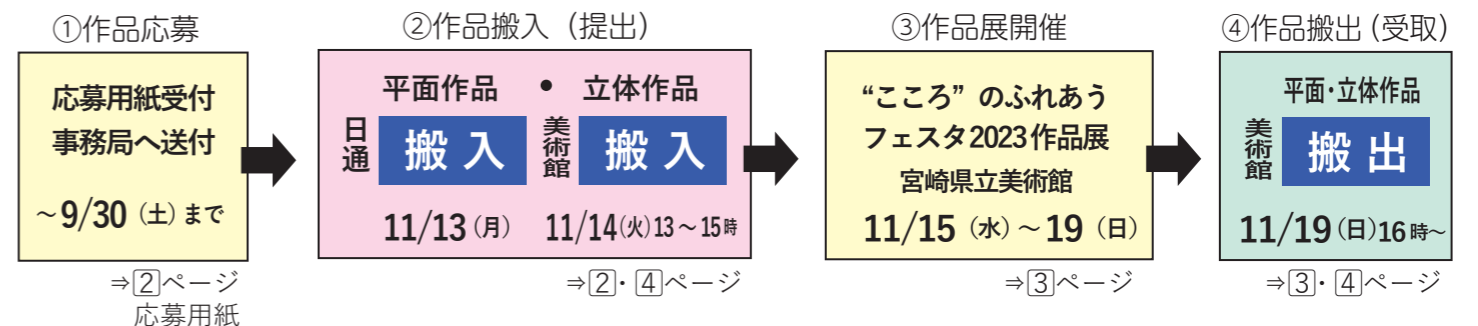

事務局（応募用紙送付先・お問合せ先） 宮崎県障がい者芸術文化支援センター 作品展係

住所 〒880-0825 宮崎市東大宮 4 丁目 23-1（アートステーションどんこや内）
Tel. 0985-27-2823 Mail. donkoya@jl.moo.jp
HP. https://donkoya.moo.jp/artistic-culture_center/

音声コード Uni-Voice



機器やスマホアプリを利用して、情報を音声で聞くことができます。

主催：宮崎県、宮崎県障がい者芸術文化支援センター

①作品応募 応募用紙と作品写真を事務局（宮崎県障がい者芸術文化支援センター）へ送付～9/30（土）※

- 応募対象** 宮崎県内在住の障がいのある人、または障がいのある人を含むグループが共同で制作した作品1点のみ（審査なし）
- 出品規定** **種類** 平面作品（絵画・写真・書道・グラフィックデザイン・文芸など）
立体作品（陶芸・彫刻・工芸・手芸など）
- 額装** 必ず額に入れてください（アクリル板などを使用し、ガラスは不可）。
必ず背面にフックや紐をつけてください。
- サイズ** 平面・立体ともに1辺1m（100cm）以内、総重量30kg以内
※平面作品は額装等を含んだ外寸

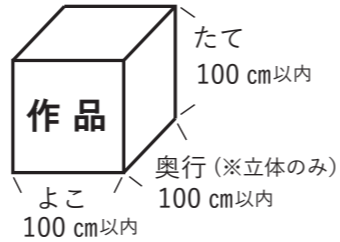

- 応募料** 無料（※応募書類・作品の送料は応募者負担となります）
- 応募方法** ①**応募用紙**の必要事項をご記入のうえ、②**作品写真**（葉書サイズ程度のカラー写真）を撮影、同封（添付）し、「宮崎県障がい者芸術文化支援センター」まで郵便またはメールでお送りください。

※①**応募用紙**は、宮崎県障がい者芸術文化支援センターホームページよりダウンロード可能です。
→(https://donkoya.moo.jp/artistic-culture_center/)

※②**作品写真**は、平面作品は額装した全体像が把握できるものを1枚、立体作品は全体像が分かる前と横からの2枚を同封してお送りください。
(写真の裏に、作者名、作品題名と作品の上下をお書きください。)

②作品搬入（提出） 平面作品：11/13（月）日本通運へ 立体作品：11/14（火）宮崎県立美術館へ

- 搬入方法** 後日送られてきた**作品票**を貼り付け、搬入してください。
- ①「**作品票・箱票・預かり票**」のそれぞれに書かれている「**作者名**」「**作品題名**」に間違いがないか確認していただき、それぞれを点線に沿って切り取ってください。
※間違いがある時は、事務局までお知らせください。
※預かり証は、美術館で搬出する（直接作品を受け取る）方は必要になりますので、搬出日まで保管してください。

作品票	受付番号	あ-K-124
作品票	作品部門	平面（絵画）
作品票	作者名	宮崎 みどり
作品票	作品名	夏の思い出
箱票	受付番号	あ-K-124
箱票	作品部門	平面（絵画）
箱票	作者名	宮崎 みどり
箱票	作品名	夏の思い出
預かり証	搬出予定	9/19 16:00～16:30
預かり証	受付番号	あ-K-124
預かり証	作品部門	平面（絵画）
預かり証	作者名	宮崎 みどり
預かり証	作品名	夏の思い出
預かり証	搬出予定	9/19 16:00～16:30

- ②作品は必ず額装（ガラスは不可）し、背面にフックや紐をつけ、展示できる状態にしてください。
- ③切り取った「**作品票**」を、作品本体の裏面にテープなどで貼りつけてください。
- ④作品をダンボール箱やプチプチで梱包し、切り取った「**箱票**」を梱包材の外側に貼りつけてください。

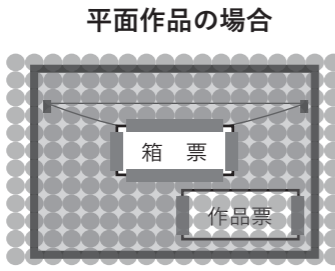

- 立体作品の場合
-
- ②切り取った「**作品票**」を、作品本体の裏面にテープなどで貼りつけてください。貼りつけが難しい場合は、搬入時に確認しますので、「**作品票**」を一緒にお持ちください。

- ③作品をダンボール箱やプチプチで梱包し、切り取った「**箱票**」を梱包材の外側に貼りつけてください。

⑤ 日本通運（株）宮崎支店へ宅配または直接持ち込む

搬入日 2023年 **11月13日（月）指定**
9:00～12:00・13:00～16:00

日本通運株式会社宮崎支店
〒880-0833 宮崎市昭栄町67番地
Tel.0985-27-0022
※地図は④ページを参照



③作品展開催 11/15（水）～11/19（日）宮崎県立美術館2F ギャラリーII にて



“**こころ**”のふれあうフェスタ2023作品展
※特別支援学校アート展（ギャラリーI）と同時期開催

④作品搬出（受取） 全作品：11/19（日）16時～宮崎県立美術館より ※希望者のみ平面作品は宅配受取可能

搬入方法 後日送られてきた**預かり票**をお持ちになり、搬出してください。

①**美術館地下搬入口より作品を受け取る**

搬出日 2023年 **11月19日（日）**
16:00～17:30

※**作品展会場は15時に閉まります。**
作品受取は預かり証に記載されている時間帯に、地下搬入口へ来てください。

②**預かり証**をお持ちになり、

- i 16:00～16:30
- ii 16:30～17:00
- iii 17:00～17:30

記載されたi～iiiの時間帯に美術館まで作品を取りにお越しください。

③**搬出場所**

宮崎県立美術館 地下搬入口
〒880-0031 宮崎市船塚3丁目21

※地図は④ページを参照

※直接受け取られる方のみ	受付番号	あ-K-124
	作品部門	平面（絵画）
	作者名	宮崎 みどり
	作品名	夏の思い出
	搬出方法	11/19 16:00～16:30

※美術館で直接搬出される方は、混雑を避けるため、時間を指定しています。時間帯の都合が悪い方は早めにお知らせください。ご協力をお願いします。

※宅配受け取り（着払）を希望された方は、作品展会期終了後、順次ご自宅へ作品が届きますのでお待ちください。



▼作品の搬入・搬出に関する注意事項

- ・配送に係る費用は応募者負担となります。
- ・破損などを防ぐため、搬入する時の梱包はしっかりとしてください。
- ・**期間以外の搬入・搬出の受け付けはできません。**
※搬入 平面作品は11月13日（月）のみ、立体作品は11月14日（火）のみ
※搬出 平面・立体作品共に11月19日（日）16時以降のみ
- ・搬入場所に到着するまでの作品輸送中の事故、破損、紛失について主催者はその責任を負いかねますので、ご了承ください。
- ・本作品展の作品展示作業（作品の輸送、会場での展示作業など）は日本通運に行っていただきます。